

EDITORIAL



Nº 393 - MARZO 2018

LA NUCLEAR, PARTE NECESARIA DEL MIX

El informe de la Comisión de Expertos sobre Escenarios de Transición Energética, análisis y propuestas para la descarbonización, presentado al Ministerio de Energía, Turismo y Agenda Digital (Minetad) posiciona la energía nuclear como parte necesaria del *mix* para garantizar el suministro eléctrico con estabilidad de costes y de acuerdo a los criterios de cumplimiento de emisiones acordados desde la COP 21. En este contexto la Unión Europea se ha propuesto reducir los niveles de emisiones en un 20%, un 40% y entre un 80% y el 95% en los años 2020, 2030 y 2050 respectivamente, en relación a los existentes en 1990.

El trabajo de esta comisión debe servir de base para asistir al Gobierno en la elaboración de un anteproyecto de Ley de Cambio Climático y Transición Energética. En el informe queda reflejada la garantía de suministro del combustible, la capacidad de operación a largo plazo de las instalaciones, la necesaria gestión de los residuos

radiactivos y la elevada cualificación adquirida por los profesionales nucleares en estos 50 años de historia. El informe recoge también otros datos significativos: el cierre anticipado de las centrales, que el año pasado fueron de nuevo las principales abastecedoras de electricidad del país, supondría un incremento en el coste de generación entre 2.000 y 3.200 millones de euros cada año según el escenario y las emisiones de CO₂ se incrementarían en unos 15 millones de toneladas de CO₂. La comisión tiene en cuenta también la necesaria planificación y ordenación de los proyectos de desmantelamiento de las instalaciones para optimizar los recursos disponibles.

Las conclusiones de esta comisión avalan, desde un punto de vista técnico e independiente, la continuidad de la nuclear como fuente de generación eléctrica con garantías más que suficientes y lo hace considerando aspectos tan diversos como el parque eléctrico, las condiciones

JUNTA DIRECTIVA

Presidente: José Antonio GAGO BADENAS
Vicepresidente: Javier GUERRA SAIZ
Secretario General: Rafael VARGAS TRAUD
Tesorero: Francisco GARCÍA ACOSTA
Vocales: Carolina AHNERT IGLESIAS, Laurent BROCHET, Mariano CARRETERO ULECIA, M^a Luisa CASTAÑO MARÍN, Miguel Ángel CORTÉS CABAÑERO, Beatriz LIÉBANA MARTÍNEZ, José Luis PÉREZ RODRÍGUEZ, Francisco TARÍN GARCÍA y

COMISIÓN DE COMUNICACIÓN

Presidente y Portavoz de la SNE: Eugeni VIVES LAFLOR
Vocales: Alfonso BARBAS ESPA, Ramón CASANOVAS ALEGRE, José Luis ELVIRO PEÑA, Laura ESCRIBANO ÚCAR, Montse GÓDALL VIUDEZ, Pilar GISBERT, Matilde PELEGRÍ TORRES y Miguel SÁNCHEZ LÓPEZ.

COMISIÓN DE PROGRAMAS

Presidente: Amparo SOLER MARTÍNEZ
Vocales: Jesús FÓRNIELES REYES, Pablo GARCÍA GARCÍA, Carlos Alfonso GÓMEZ RODRÍGUEZ, Antonio GONZÁLEZ JIMÉNEZ, Santiago LUCAS SORIANO, José Luis MANSILLA LÓPEZ-SAMANIEGO, Carmelo PALACIOS ESTEBAN, Santiago SAN ANTONIO GUERRERO, Alfonso VINUESA CARRETERO, José María ZAMARRÓN CASINELLO y Marta ZANCADA DÍAZ.

COMISIÓN TÉCNICA

Presidente: Juan BROS TORRAS
Vicepresidente: Rafael SÁNCHEZ FERNÁNDEZ
Vocales: Jorge ALDAMA SECADES, Marta BALADÍA OLMEDO, Francisco José BENÍTEZ GONZÁLEZ, Marisol CORISCO, José Antonio CARRETERO FERNANDINO, M^a Soledad CORISCO CARMONA, María Teresa DE MIGUEL GONZÁLEZ, José M^a FIGUERAS CLAVIJO, Marisa GONZÁLEZ GONZÁLEZ, Francesc GONZÁLEZ TARDIU, Fernando LEGARDA IBÁÑEZ, Jorge JIMÉNEZ RODRÍGUEZ, Juan Antonio MUÑOZ SÁNCHEZ, Gabriel PIÑA LUCAS, Carlos PURAS GONZÁLEZ y Rafael SÁNCHEZ FERNÁNDEZ.

COMISIÓN DE REDACCIÓN DE LA REVISTA

Presidente: Miguel SÁNCHEZ LÓPEZ
Vicepresidenta: Ángela CORTÉS MARTÍN
Vocales: Miguel BARREIRO BUGALLO, Kevin FERNÁNDEZ COSIALS, Domingo GARCÍA CÁRDENAS, Javier GIL JORDÁN, Eugenio GIL LÓPEZ, Gonzalo JIMÉNEZ VARAS, Beatriz LAMELA PASCUA, Alejandro MENDOZA LARIVA, Matilde PELEGRÍ TORRES, José Cesar QUERAL SALAZAR, Raquel OCHOA VALERO, Miguel Ángel RODRÍGUEZ GÓMEZ, María Luisa SÁNCHEZ-MAYORAL VALENS y Carmen VALLEJO DESVIAT.

sociedad nuclear
española

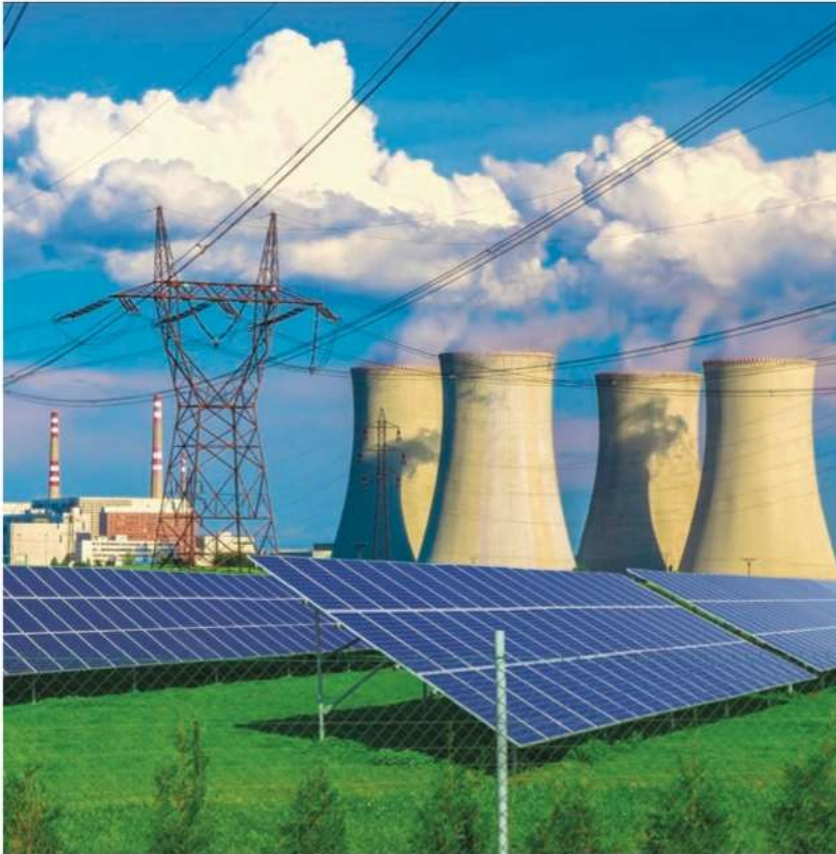

medioambientales, la garantía de suministro, el coste, la eficiencia energética en la industria y en la construcción, el empleo y la actividad económica y la sostenibilidad medio ambiental.

El óptimo estado de las instalaciones para la operación a largo plazo, la garantía de suministro, la contención de costes, el respeto medioambiental y la contribución a la lucha contra el cambio cli-

mático, argumentos largamente reivindicados por la Sociedad Nuclear Española ante la opinión pública y los estamentos políticos de este país, quedan de esta manera claramente reforzados por este informe de la Comisión de Expertos sobre Escenarios de Transición Energética.

El estudio ha tenido en cuenta diferentes escenarios: transporte, tecnologías disponibles de pro-

ducción eléctrica, la formación de precios de mercado, la fiscalidad sobre daños ambientales, los peajes de acceso a la electricidad y gas, estudios de empleos que puedan crearse en cada sector en función del volumen de inversiones acometidas, así como la potenciación del ahorro energético en las áreas relevantes de rehabilitación energética de edificios y eficiencia energética de la industria. Analizando todos estos factores y las tecnologías disponibles y su presencia en el mix: nuclear, hidráulica, térmica de carbón, ciclos combinados, cogeneración, residuos y fuentes renovables, se concluye que la nuclear debe formar parte de un escenario de transición energética eficiente, sostenible y baja en carbono.

Como Sociedad Nuclear Española reclamamos que estas conclusiones sean tenidas en cuenta en el debate técnico y necesario que requiere el planeamiento energético de este país. Un mix variado y rico en opciones en la que convivan los diferentes recursos disponibles es la opción inteligente para garantizar un escenario de futuro técnico, social y medioambientalmente sostenible.

■ JUNTA DIRECTIVA DE LA SNE

COMISIÓN DE TERMINOLOGÍA

Presidente: Alfonso DE LA TORRE FERNÁNDEZ DEL POZO
Vicesidente: Pedro Luis GONZÁLEZ ARJONA
Vocales: Agustín ALONSO SANTOS, Leopoldo ANTOLÍN ÁLVAREZ, José COBIÁN ROA, Luis PALACIOS SÚNICO y Ramón REVUELTA LAPIQUE.

COMISIÓN DE EMPLEO Y DESARROLLO PROFESIONAL

Presidente: Francisco José SÁNCHEZ ÁLVAREZ
Vocales: Alfonso BARBAS ESPA, Julio Ángel BELINCHÓN VERGARA, Javier DÍES LLOVERA, Manuel FERNÁNDEZ ORDÓÑEZ, Inés GALLEGU CABEZÓN, Elías GARCÍA SOTO, Mario GONZÁLEZ ÁLVAREZ, Antonio JIMÉNEZ CARRASCOSA, Óscar LARROSA PERUGA, Nuria MORAL FERNÁNDEZ, Juan Antonio MUÑOZ TIRADO, Andrea RIVAS PÉREZ, Marta RUIZ ZAPATERO, Francisco SARTÍ BALSALOBRE, Lucía SEVILLA HORRILLO, Amparo SOLER MARTÍNEZ, Joaquín TOUBES TOVA y José María ZAMARRÓN CASINELLO.

COMISIÓN JÓVENES NUCLEARES

Presidente: José GARCÍA LARUELO
Vicesidente: Pablo GARCÍA GARCÍA
Vocales: Álvaro BERNAL GARCÍA, Pablo FERNÁNDEZ ARIAS, Daniel GALLEGU ZAMORANO, Miguel Ángel GONZÁLEZ NAVARRO, Antonio JIMÉNEZ CARRASCOSA, Antonella LABARILE, Carles MESADO MELIÀ, Sergio MORATÓ RAFET, Francisco SUAREZ ORTIZ, Agustín URUBURU RODRÍGUEZ y Carlos VÁZQUEZ RODRÍGUEZ.

COMISIÓN WIN

Presidenta: Matilde PELEGRÍ TORRES
Vicesidentas: M^a Luz TEJEDA ARROYO
Secretaria General: Elvira TEJEDOR GARCÍA
Portavoz: Marisa GONZÁLEZ GONZÁLEZ
Tesorera: Trinidad PÉREZ ALCAÑIZ
Vocales: Paloma CASTRO LOBERA, Eva María CELMA GONZÁLEZ-NICOLÁS, Alegría MONTORO PASTOR, M^a Luisa PÉREZ-GRIFFO COCHO, Marta RODRÍGUEZ PÉREZ, Amparo SOLER MARTÍNEZ y M^a Eugenia VEGA ANTOLÍN.
Comisión de expertas: Carolina AHNERT IGLESIAS, Inés GALLEGU CABEZÓN, Magdalena GÁLVEZ, María Teresa LÓPEZ-CARBONELL, Isabel GÓMEZ BERNAL y Aurora MARTÍNEZ-ESPARZA VALIENTE.

COMITÉ ORGANIZADOR 44º REUNIÓN ANUAL

Presidenta: Lourdes BORONDO ARRIBAS
Vicesidente: Joaquín BONETA
Secretario: Germán DOMÍNGUEZ GONZÁLEZ
Tesorero: Pedro ORTEGA PRIETO
Presidenta del Comité Técnico: Patricia CUADRADO GARCÍA
Vocales: Cristina CALVO FREIJANES, Laura GALA DELGADO, José GARCÍA LARUELO, Francisco José GUTIÉRREZ GARCÍA, Pedro MATA ALONSO, Paula MATEOS MANGAS, Teresa PALACIO ALLER, Enrique PASTOR CALVO, Matilde PELEGRÍ TORRES, Carolina PÉREZ DE LA CAL, Rafael VARGAS TRAUD, Francisco Javier VILLAR VERA y Eugeni VIVES LAFLLOR.

COMITÉ TÉCNICO 44º REUNIÓN ANUAL

Presidenta: Patricia CUADRADO GARCÍA
Secretaria Técnica: Lola PATIÑO RAMOS
Vocales: Alfredo BRUN JAÉN, Sofía CORINO DÍEZ, Daniel DE LORENZO MANZANO, Alberto ESCRIVÀ CASTELLS, Ángel GARCÍA BUENO, Pablo GARCÍA GARCÍA, Marisa GONZÁLEZ GONZÁLEZ, Adrián GONZÁLEZ MANOVEL, Claudia LÓPEZ DEL PRÁ, José Enrique MARTÍN GARCÍA, Ricardo MORENO ESCUDERO, Silvia ORTEGA LES, Eduardo SERRA SINTES, Marina TRUEBA ALONSO e Isabel VINIEGRA CABELLO.